

RESIDENCIAL LOMAS DEL MORAL

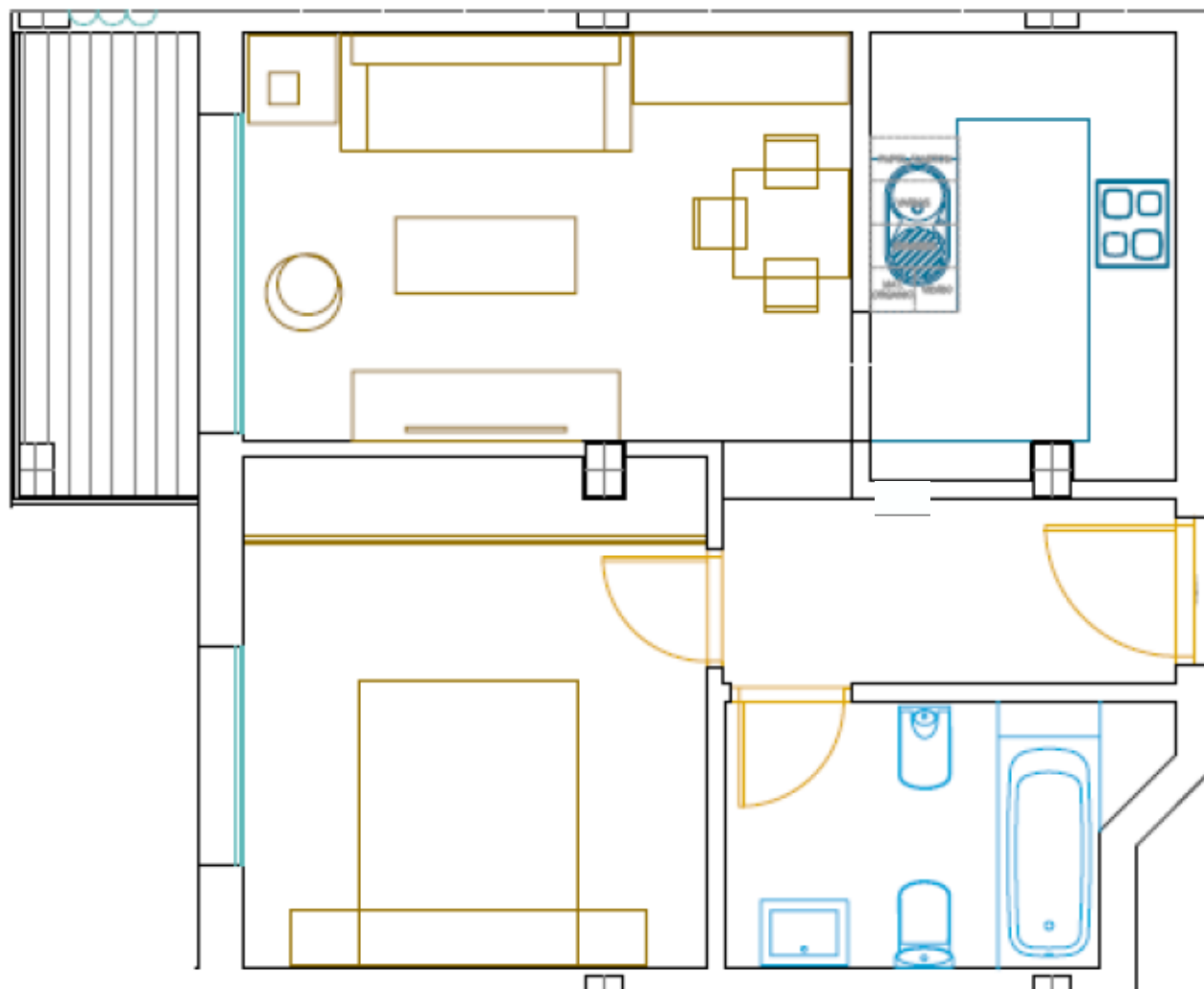

VIVIENDA 1 DORMITORIO

01. Vestíbulo de entrada	2,19m ²
02. Salón comedor cocina	20,00m ²
03. Dormitorio	12,00m ²
04. Baño	5,06m ²
05. Terraza	4,14m ²

ÚTIL TOTAL	43,02m ²
CONSTRUIDA INT.	48,69m ²
CONSTRUIDA ZC.	4,52m ²
CONSTRUIDA TOTAL	53,21m ²

90.404 €

- ✓ Vivienda: 67.265 €
- ✓ Plaza de garaje con trastero:
14.920 € (*Plaza de garaje 18,12 m/ 4.53
m trastero (PRECIO Y PLAZA ORIENTATIVA))

+ IVA 10%

*ESTIMACIÓN DE PRECIO

- 1- DOCUMENTO INFORMATIVO SIN VALOR CONTRACTUAL. SUJETO A MODIFICACIONES POR LA PROPIEDAD Y LA DIRECCIÓN FACULTATIVA DE LAS OBRAS(MOBILIARIO, COCINA Y JARDINERÍA NO INCLUIDA)
- 2- DOCUMENTO REDACTADO EN BASE AL ANTEPROYECTO DE LA PROMOCIÓN, CUYA VALIDEZ QUEDA SUJETA A LA APROBACIÓN DEL PROYECTO BÁSICO Y DE EJECUCIÓN.