

RESIDENCIAL LOMAS DEL MORAL

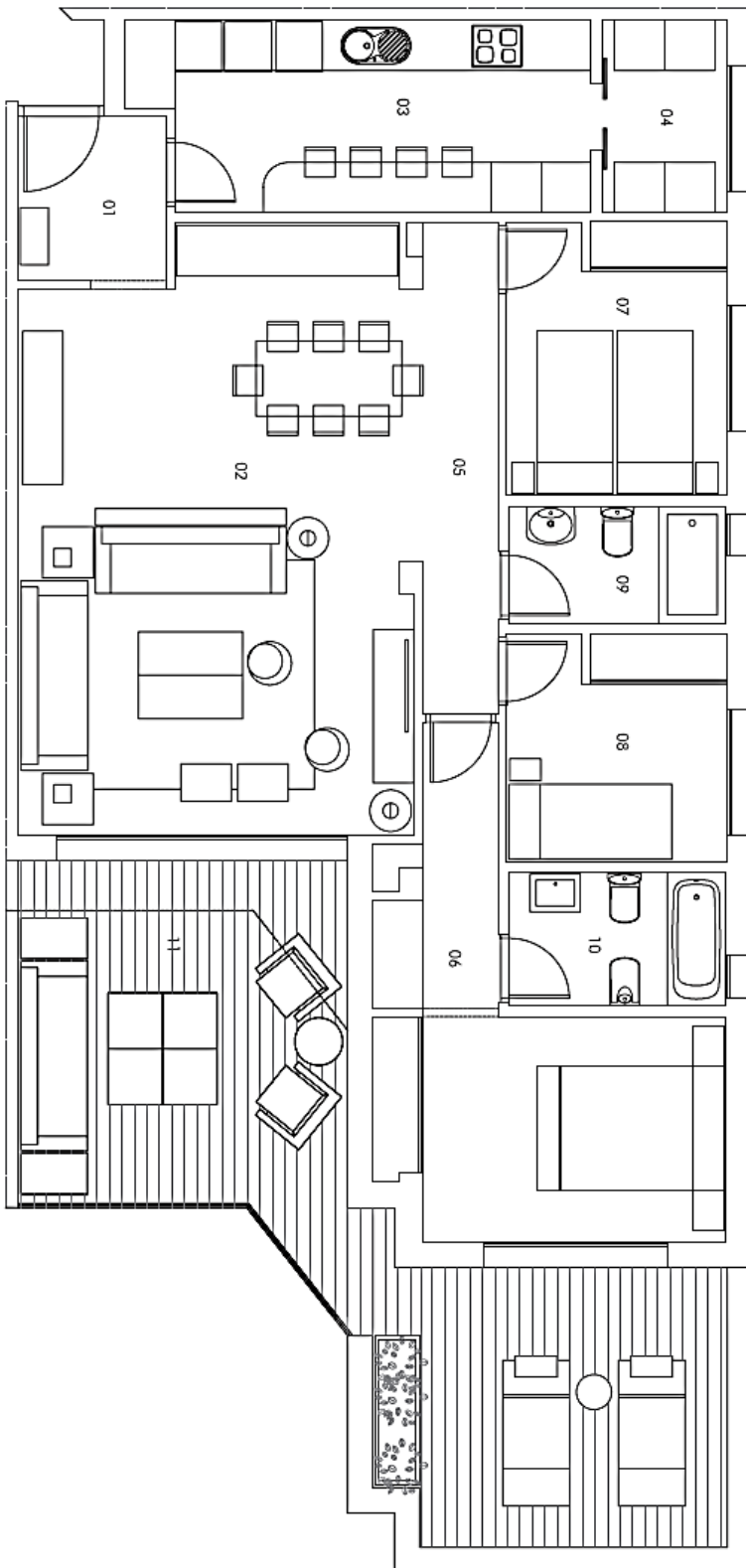

VIVIENDA 3 DORMITORIOS

01. Vestibulo de entrada	3,50m ²
02. Sal3n comedor	33,40m ²
03. Cocina	12,07m ²
04. Lavadero	3,45m ²
05. Zona de paso	5,37m ²
06. Dormitorio principal	14,29m ²
07. Dormitorio 2	8,60m ²
08. Dormitorio 3	8,00m ²
09. Ba3o 1	3,63m ²
10. Ba3o 2	4,14m ²
11. Terraza	31,58m ²
ÚTIL TOTAL	128,03m ²
CONSTRUIDA INT.	113,34m ²
CONSTRUIDA ZC.	10,52m ²
CONSTRUIDA TOTAL	123,86m ²

206.175€

- ✓ Vivienda: 172.511 €
- ✓ Plaza de garaje con trastero:
14.920 € (*Plaza de garaje 18,12 m/ 4.53
m trastero (PRECIO Y PLAZA ORIENTATIVA))

+ IVA 10%

*ESTIMACI3N DE PRECIO

- 1- DOCUMENTO INFORMATIVO SIN VALOR CONTRACTUAL. SUJETO A MODIFICACIONES POR LA PROPIEDAD Y LA DIRECCI3N FACULTATIVA DE LAS OBRAS(MOBILIARIO, COCINA Y JARDINERÍA NO INCLUIDA)
- 2- DOCUMENTO REDACTADO EN BASE AL ANTEPROYECTO DE LA PROMOCI3N, CUYA VALIDEZ QUEDA SUJETA A LA APROBACI3N DEL PROYECTO BÁSICO Y DE EJECUCI3N.