

RESIDENCIAL LOMAS DEL MORAL

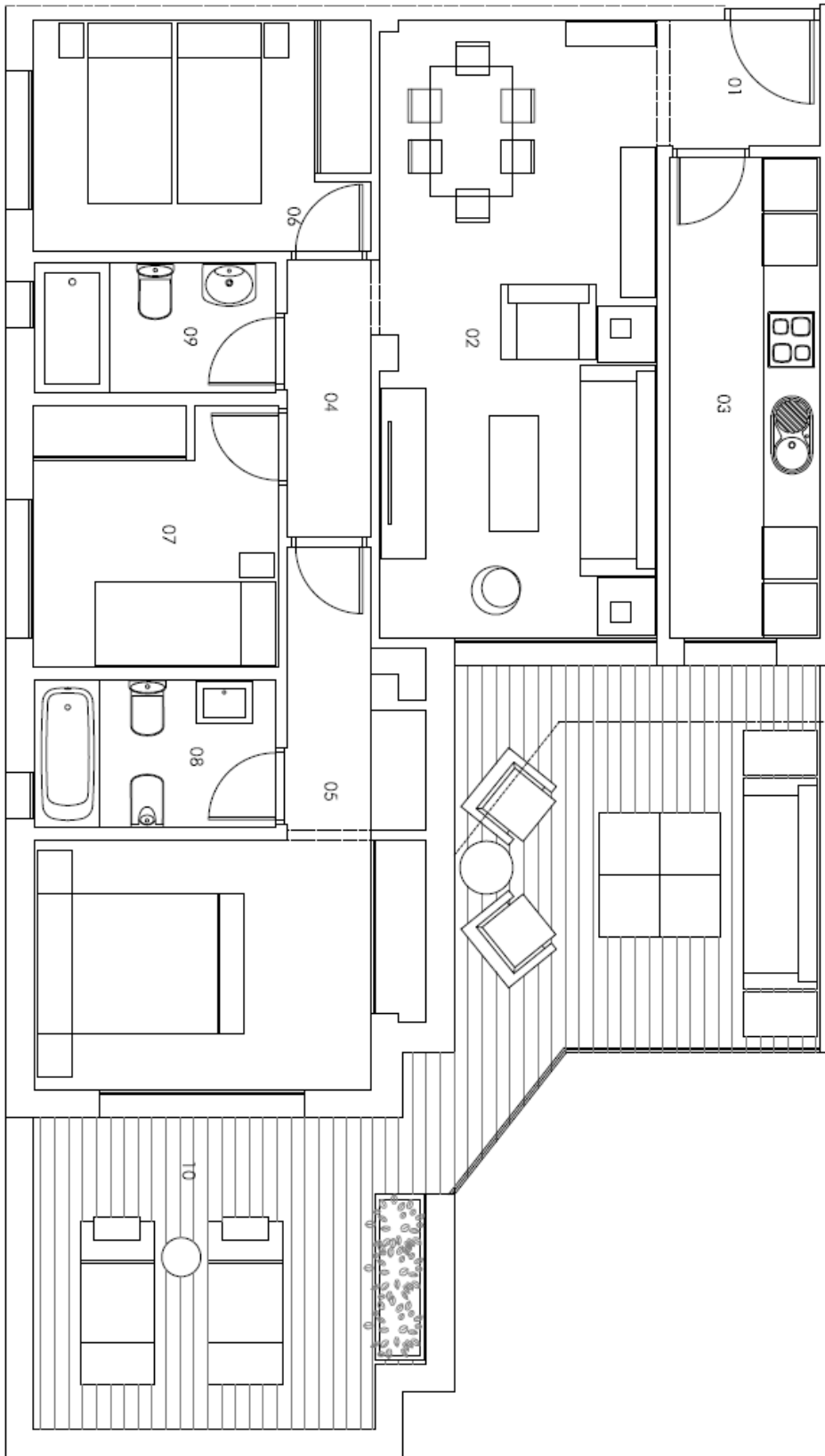

01. Vestibulo de entrada	2,19m ²
02. Sal3n comedor	20,09m ²
03. Cocina	8,40m ²
04. Zona de paso	2,45m ²
05. Dormitorio principal	14,48m ²
06. Dormitorio 2	9,00m ²
07. Dormitorio 3	8,00m ²
08. Ba3o	4,14m ²
09. Ba3o	3,63m ²
10. Terraza	31,58m ²
ÚTIL TOTAL	103,96m ²
CONSTRUIDA INT.	86,78m ²
CONSTRUIDA ZC.	8,05m ²
CONSTRUIDA TOTAL	94,83m ²

162.921€

- ✓ Vivienda: 133.190€
- ✓ Plaza de garaje con trastero:
14.920 € (*Plaza de garaje 18,12 m/ 4.53
m trastero (PRECIO Y PLAZA ORIENTATIVA))

+ IVA 10%

*ESTIMACIÓN DE PRECIO

- 1- DOCUMENTO INFORMATIVO SIN VALOR CONTRACTUAL. SUJETO A MODIFICACIONES POR LA PROPIEDAD Y LA DIRECCIÓN FACULTATIVA DE LAS OBRAS(MOBILIARIO, COCINA Y JARDINERÍA NO INCLUIDA)
- 2- DOCUMENTO REDACTADO EN BASE AL ANTEPROYECTO DE LA PROMOCIÓN, CUYA VALIDEZ QUEDA SUJETA A LA APROBACIÓN DEL PROYECTO BÁSICO Y DE EJECUCIÓN.