

RESIDENCIAL LOMAS DEL MORAL

VIVIENDA 4 DORMITORIOS

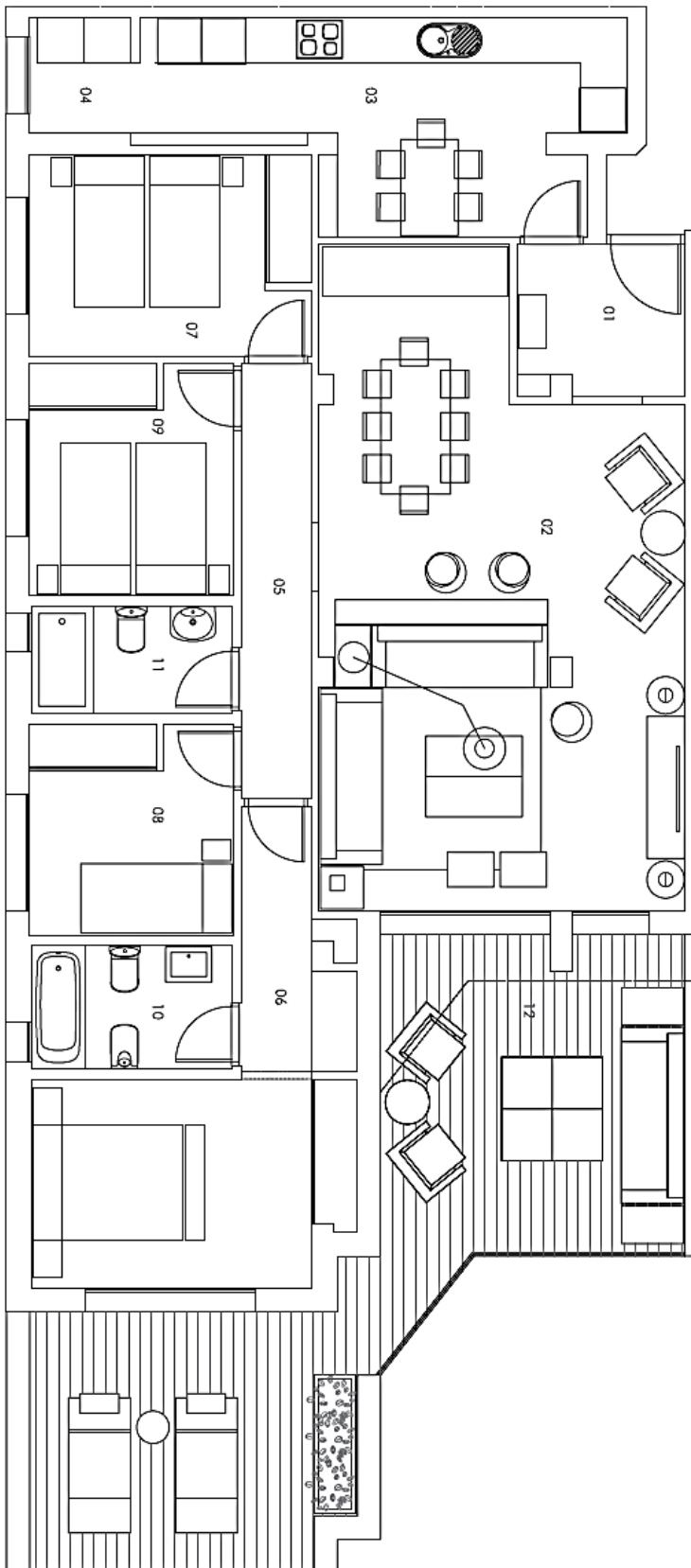

01. Vestíbulo de entrada	4,20m ²
02. Salón comedor	35,99m ²
03. Cocina	14,35m ²
04. Lavadero	1,95m ²
05. Zona de paso	5,06m ²
06. Dormitorio principal	14,29m ²
07. Dormitorio 2	8,38m ²
08. Dormitorio 3	8,00m ²
09. Dormitorio 4	8,00m ²
10. Baño 1	4,14m ²
11. Baño 2	3,62m ²
12. Terraza	31,44m ²
ÚTIL TOTAL	139,42m ²
CONSTRUIDA INT.	127,79m ²
CONSTRUIDA ZC.	11,86m ²
CONSTRUIDA TOTAL	139,65m ²

222.887€

- ✓ Vivienda: 187.704 €
- ✓ Plaza de garaje con trastero:
14.920 € (*Plaza de garaje 18,12 m/ 4.53
m trastero (PRECIO Y PLAZA ORIENTATIVA))

+ IVA 10%

*ESTIMACIÓN DE PRECIO

- 1- DOCUMENTO INFORMATIVO SIN VALOR CONTRACTUAL. SUJETO A MODIFICACIONES POR LA PROPIEDAD Y LA DIRECCIÓN FACULTATIVA DE LAS OBRAS(MOBILIARIO, COCINA Y JARDINERÍA NO INCLUIDA)
- 2- DOCUMENTO REDACTADO EN BASE AL ANTEPROYECTO DE LA PROMOCIÓN, CUYA VALIDEZ QUEDA SUJETA A LA APROBACIÓN DEL PROYECTO BÁSICO Y DE EJECUCIÓN.